

PLANTA BAIXA LAYOUT TÉRREO  
ESCALA 1/25

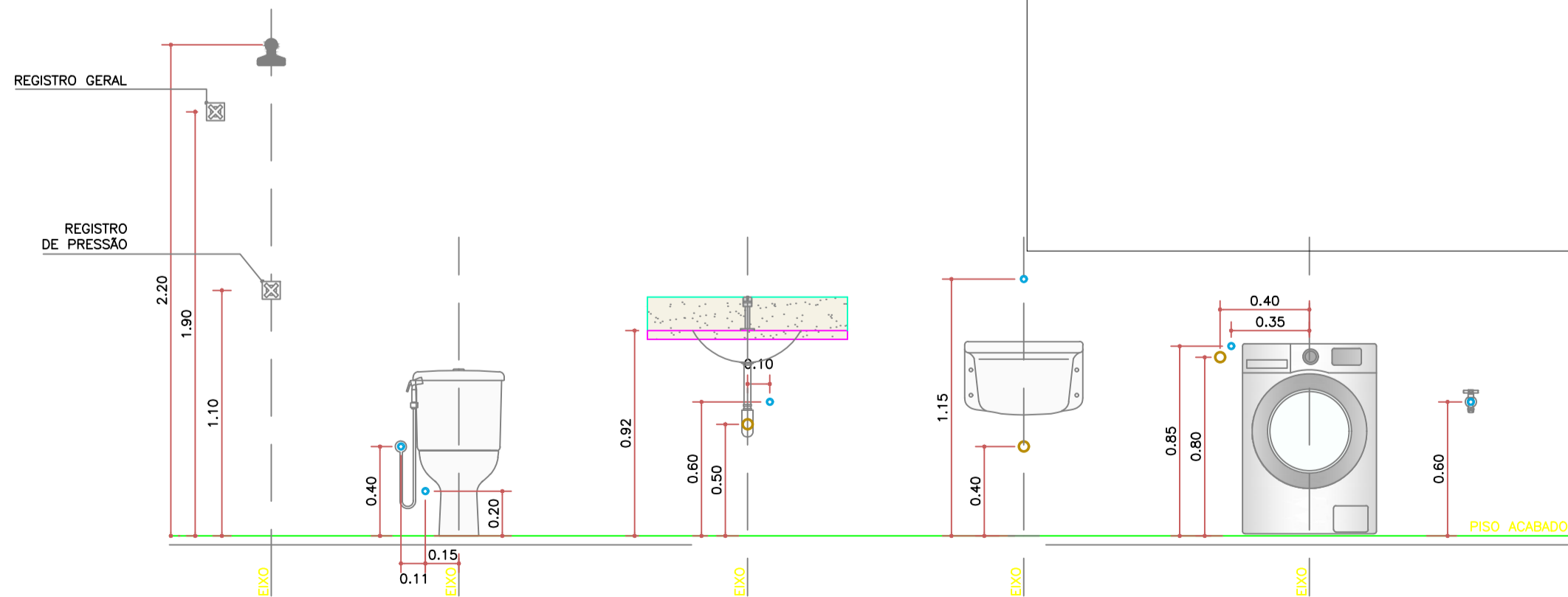

PONTO DE ÁGUA  
PONTO DE ESGOTO

DETALHES DE INSTALAÇÃO  
ESCALA 1/25

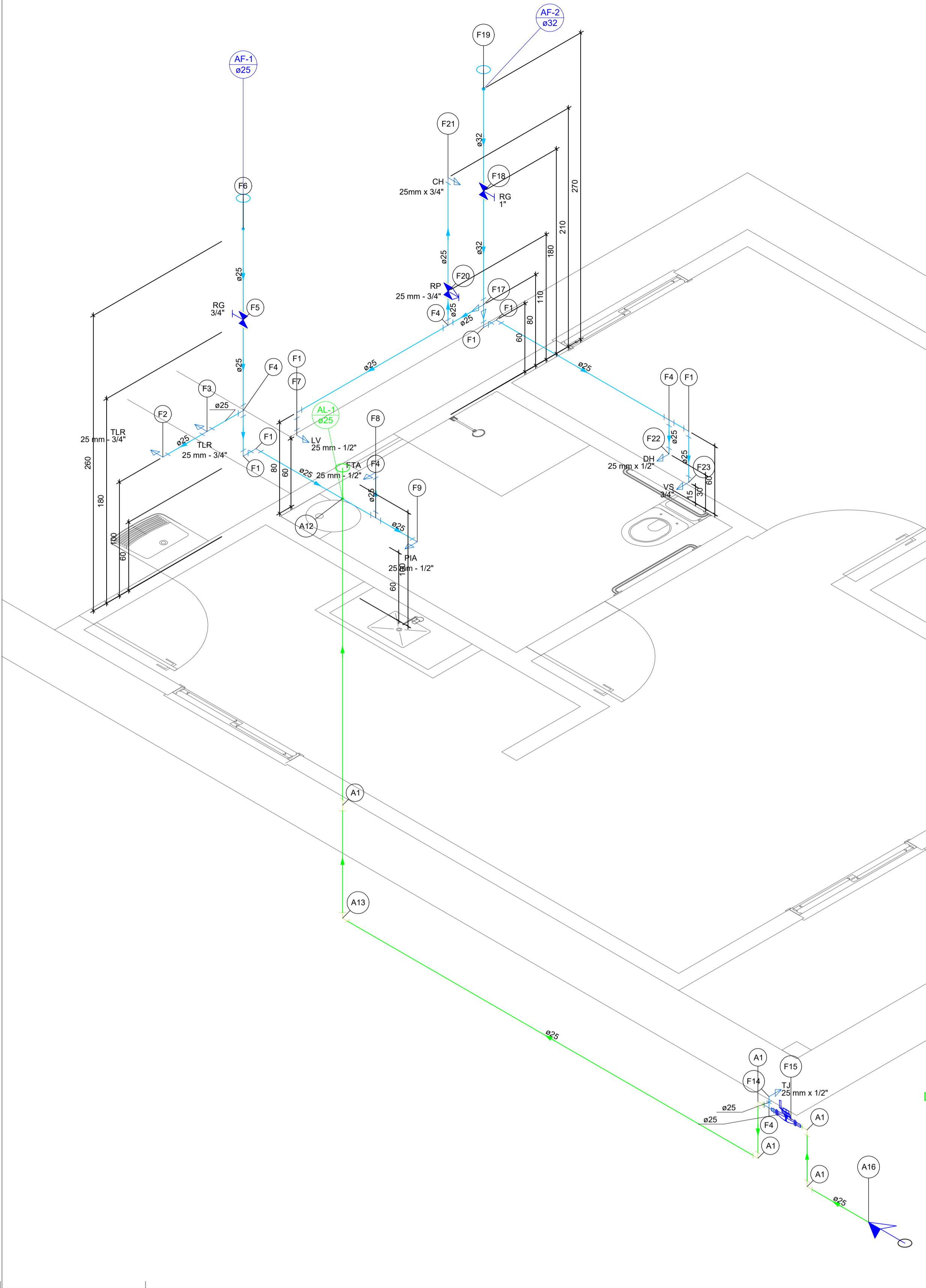

Legenda de peças - Térreo	
A1	PVC rígido soldável Joelho 90° soldável 25 mm
A12	PVC rígido soldável Luva soldável 25 mm
A13	PVC rígido soldável Joelho 45 soldável 25 mm
Metais	
F1	Registro de esfera 3/4"
A16	PVC misto soldável Colar de tomada em PVC 3/4"
F2	Joelho 90° soldável c/ bucha latão 25 mm - 3/4"
F3	PVC rígido soldável Adapt sold curto c/bolsa-rosca p registro 25 mm - 3/4"
F4	PVC rígido soldável Joelho 90° soldável 25 mm
Aparelho	
F5	Torneira de Tanque de Lavar 25mmx 3/4"
F6	PVC soldável azul c/ bucha latão Joelho 90° soldável com bucha de latão 25 mm - 3/4"
F7	PVC soldável azul c/ bucha latão Tê sold c/ bucha latão bolsa central 25 mm - 3/4"
F8	PVC rígido soldável Tê 90 soldável 25 mm
Metais	
F9	Registro de gaveta c/ canopla cromada 3/4"
F10	PVC rígido soldável Adapt sold curto c/bolsa-rosca p registro 25 mm - 3/4"
F11	PVC rígido soldável Bucha de redução sold. longa 50 mm - 25 mm Luva soldável 50 mm
Aparelho	
F12	Torneira de lavatório 25 mm - 1/2"
F13	PVC Acessórios Engate flexível plástico 1/2 - 30cm
F14	PVC soldável azul c/ bucha latão Joelho de redução 90° soldável com bucha de latão 25 mm - 1/2"
Aparelho	
F15	Torneira de Pia de Cozinha 25 mm - 1/2"
F16	PVC soldável azul c/ bucha latão Joelho de redução 90° soldável com bucha de latão 25 mm - 1/2"
Aparelho	
F17	Torneira de Jardim 25 mm x 1/2"
F18	PVC soldável azul c/ bucha latão Joelho de redução 90° soldável com bucha de latão 25 mm - 1/2"
Metais	
F19	Hidrômetro individual 1,5 mH <sub>2</sub> O - 3/4"
F20	PVC misto soldável Luva soldável c/ rosca 25 mm - 3/4"
F21	PVC rígido soldável Tubete de polipropileno para hidrômetro 3/4"
Metais	
F22	Registro de gaveta c/ canopla cromada 1"
F23	PVC rígido soldável Adapt sold curto c/bolsa-rosca p registro 32 mm - 1"
PVC rígido soldável	
F24	Bucha de redução sold. curta 32 mm - 25 mm Tê de redução 90 soldável 32 mm - 25 mm
Metais	
F25	Registro de pressão c/ canopla cromada 3/4"
F26	PVC misto soldável Luva soldável c/ rosca 25 mm - 3/4"
F27	PVC rígido soldável Adapt sold curto c/bolsa-rosca p registro 25 mm - 3/4"
Aparelho	
F28	Chuveiro 25mm x 3/4"
F29	PVC soldável azul c/ bucha latão Joelho 90° soldável com bucha de latão 25 mm - 3/4"
Aparelho	
F30	Ducha Higiénica 25mm x 1/2"
F31	PVC soldável azul c/ bucha latão Joelho de redução 90° soldável com bucha de latão 25 mm - 1/2"
Aparelho	
F32	Vaso Sanitário c/ cx. acoplada 12"
F33	PVC Acessórios Engate flexível cobre cromado com canopla 1/2 - 30cm
F34	PVC soldável azul c/ bucha latão Joelho de redução 90° soldável com bucha de latão 25 mm - 1/2"

Legenda - Térreo	
	Alimentador Predial
	Hidrômetro individual
	Registro de Pressão com PVC soldável
	Registro de gaveta c/canopla cromada c/PVC soldável

Legenda das indicações - Térreo	
CH	Chuveiro - 25mm x 3/4"
DH	Ducha Higiénica com Joelho de 90° - 25 mm x 1/2"
FTA	Filtro de água com joelho de 90° - 25 mm - 1/2"
LV	Lavatório com joelho de 90° - 25 mm - 1/2"
PIA	Pia de cozinha com joelho de 90° - 25 mm - 1/2"
RP	Registro de Pressão com PVC soldável - 25 mm - 3/4"
RG	Registro de gaveta c/canopla cromada c/PVC soldável - 1"
RG	Registro de gaveta c/canopla cromada c/PVC soldável - 3/4"
TLR	Tanque de lavar com Te de 90° - 25 mm - 3/4"
TLR	Tanque de lavar com joelho de 90° - 25 mm - 3/4"
TJ	Torneira de Jardim com joelho 90° - 25 mm x 1/2"
VS	Vaso sanitário com caixa acoplada - 3/4"

Legenda de condutos - Térreo	
Água fria	
Alimentação	

#### NOTA DO AUTOR

- 1- RECOMENDA-SE UMA LIGEIRA DECLIVIDADE NO SENTIDO DA TUBULAÇÃO DE ENTRADA DA LIMPEZA PARA FACILITAR O ESCOAMENTO;
- 2- PARA MANUTENÇÃO DO RESERVATÓRIO DEVE SER INSTALADO NO RAIO DE 60 CM DE DISTÂNCIA PARA, PODENDO SER DIMINUÍDO PARA 45CM INFERIOR A 1000L;
- 3- OS DETALHES CONSTRUTIVOS DAS LOUÇAS, PROJETADAS PARA TER ORIENTAÇÃO DE ALTURA DOS PONTOS DE UTILIZAÇÃO, FAVOR ATENTAR PARA ESPECIFICAÇÕES DO PROJETO ARQUITETÔNICO;
- 4- O TUBO DE VENTILAÇÃO DO RESERVATÓRIO DEVERÁ FICAR A 30 CM ACIMA DO NÍVEL DA ÁGUA, FAVOR INSERIR UMA TELA PARA EVITAR ENTRADA DE INSETOS;
- 5-PARA ATENDER A PRESSÃO MÍNIMA O RESERVATÓRIO DEVERÁ FICAR 10CM A CIMA DA LAJE;
- 6-PARA ATENDER A PRESSÃO NO PONTO DE USO DO CHUIVEIRO A CAIXA D'AGUA DEVERÁ FICAR A 27CM EM RELAÇÃO AO FORRO;
- 7-PROJETOS ELABORADOS DE ACORDO COM AS LEIS BRASILEIRAS, NORMAS TÉCNICAS BRASILEIRAS, LITERATURAS CONSAGRADAS E PREMISSAS ELEITAS PELO CONTRATANTE. QUALQUER DESEJO DE ALTERAÇÃO DESTE PRODUTO, DEVERÁ SER COMUNICADO AO SEU CRIADOR INTELCTUAL, ASSIM RESPEITANDO OS DIREITOS AUTORAIS PRECONIZADOS NA LEI FEDERAL NÚMERO 9.610 DE 19/02/1996.

#### NORMAS TÉCNICAS RELACIONADAS

NBR 5626 – INSTALAÇÃO PREDIAL DE AGUA FRIA

REVISÃO	DATA	DESCRIÇÃO
R0	24/04/24	EMIÇÃO INICIAL
R1	09/08/24	Mudança de arquitetura
R2	17/08/24	Mudança de arquitetura
RESP. TÉCNICO:		
QUADRO DE ÁREAS GERAIS		
ÁREA TOTAL		52,19 m²
PROPRIETÁRIO:		

#### PROJETO HIDRÁULICO

CONTEÚDO: PLANTA BAIXA E ISOMÉTRICO TÉRREO

CLIENTE: MEGA ENGENHARIA

ENDEREÇO:

ETAPA: EXECUTIVO

FORMATO: A1

ESCALA: Vide prancha

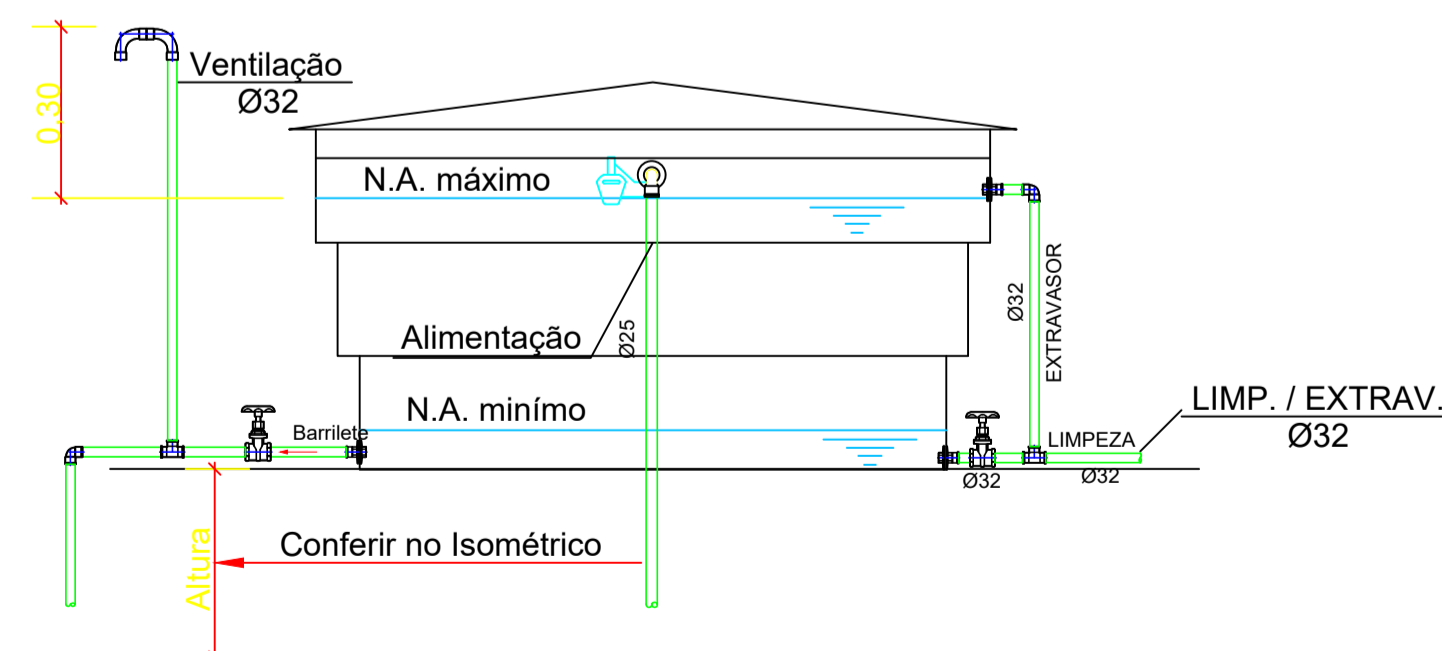

VISTA DA DO RESERVATÓRIO SUPERIOR  
sem escala



Legenda de peças - Pavimento		
A7	PVC rígido soldável	
	Adapt sold. c/ flange livre p/ cx. d'água 25 mm - 3/4"	1
A8	PVC rígido soldável	
	Joelho 90° soldável 25 mm	1
A15	PVC rígido soldável	
	Joelho 45 soldável 25 mm	1
F2	PVC rígido soldável	
	Tê de redução 90 soldável 50 mm - 32 mm	1
F3	Metais	
	Registro de gaveta bruto ABNT 1 1/2"	1
	PVC rígido soldável	
F4	Adapt sold curto c/bolsa-rosca p registro 50 mm - 1 1/2"	2
	PVC rígido soldável	
F5	Tê 90 soldável 32 mm	1
	PVC rígido soldável	
F6	Joelho 90° soldável 32 mm	1
	Metais	
	Registro de gaveta bruto ABNT 1"	1
F10	PVC rígido soldável	
	Adapt sold curto c/bolsa-rosca p registro 32 mm - 1"	2
	PVC rígido soldável	
F11	Joelho 90° soldável 50 mm	1
	PVC rígido soldável	
F12	Joelho 45 soldável 50 mm	1
	PVC rígido soldável	
F13	Tê 90 soldável 50 mm	1
	Reservatório cilíndrico Polietileno 500 L	1

Legenda - Pavimento	
	Registro bruto gaveta ABNT c/PVC soldável

Legenda das indicações - Pavimento	
RG	Registro bruto gaveta ABNT c/PVC soldável - 1"
RG	Registro bruto gaveta ABNT c/PVC soldável - 1.1/2"
Saída	Saídas livres - 32 mm

REVISÃO	DATA	DESCRIÇÃO	
RESP. TÉCNICO:		QUADRO DE ÁREAS GERAIS	
		ÁREA TOTAL	52,19 m²
PROPRIETÁRIO:			
PROJETO HIDRÁULICO			
CONTEÚDO: PLANTA BAIXA E ISOMÉTRICO RESERVATÓRIO			
CLIENTE:		ETAPA: EXECUTIVO	FORMATO: A1
ENDEREÇO:		ESCALA: Vide prancha	
PRANCHA: 02/02		PROJETO HIDRÁULICO	